
Wall Street English®
全新實用英語課程
打開英語大門 連繫世界

打開英語大門 連繫世界

英語課程由語言學家精心設計，有別於傳統教學課程，我們靈活彈性的教學模式、切合生活的教學題材、配備全英語學習環境，以及貼身的教學指導員和完善的學習跟進服務，為你提供獨一無二的課程編排，讓你輕鬆自在學好英語。



400+
間分校

香港共6間分校分別位於銅鑼灣、佐敦、荃灣、觀塘、沙田及元朗，交通便利

50+
年教學經驗

創校於1972年， 首間分校位於意大利

180,000+
學員每年透過Wall Street English成功提升英語水平

創校至今已協助超過300萬名學員成功提升英語水平

31
個國家

分校橫跨5大洲，遍及全球31個國家

100%學成保證 助你輕鬆學好英語

Wall Street English 的信心保證

- 小班教學
- 全英語學習環境
- 彈性上課時間
- 專業教學團隊

各種英語課程切合你所需

實用英語

IELTS 精讀課程

DSE 應試策略

專業教學及支援團隊 助你更快更易學成所想

定期為學員進行全面評核，助你清楚掌握學習進度

課程設計團隊

英語課程由多位語言學家，配合Wall Street English 超過50年經驗的不停改良。

專業的教學團隊

課程由外籍導師或英語作為母語的導師任教，擁有TESOL 或TEFL 資格，充分掌握學習英語的竅門，讓你學習更事半功倍。

助教團隊

為學生解答英語問題，在你的學習過程中提供支援。

學生服務助理

提供各種支援，貼心解決學習上的難題，讓你的學習過程更順利。

學習顧問

了解你的學習目標及需要，制定切合你的課程。



度身訂造課 助你更進一步

1. 學習開始前
   - 測試英語強弱項及程度
   - 針對個人的學習目標及需要，為你制定最適合的課程起點
2. 學習過程中
   - 專業團隊助你學習更快更容易
3. 完成學習目標
   - 持續進修基金資助（只限指定課程）
   - 畢業證書
   - Wall Street English 同學活動



Course Curriculum

Wall Street English 的課程分為20個程度。課程顧問會安排專業的英語水平測試，判斷你的英語程度，編訂個人化課程，確保你的學習旅程由正確起點出發。



IELTS 3.5	1	
	2	
	3	speak+
IELTS 4.5	4	
	5	
IELTS 5	6	speak+
	7	
IELTS 5.5	8	
	9	
	10	speak+
IELTS 6	11	
	12	
IELTS 6.5	13	
	14	speak+
	15	
IELTS 7≥	16	
	17	
	18	
	19	
	20	

Level 1-2

- 此級別為初學者而設
- 針對訓練學生認識及運用簡單英語詞彙
- 能以英語回答基本問題
- 學生能書寫簡單電郵或網上貼文

Level 3-5

- 學習如何在日常生活中表達及溝通
- 能以英語自我介紹和詢問路線方向等
- 教導學生適當的英文字詞和正確語法
- 以完整句子表達自己

Level 6-9

- 以流利英語進行對話及閱讀簡單英文書和報紙
- 學生能夠清晰表達意見，並在對話中討論日常及真實議題
- 將進一步強化英語能力，懂得運用更豐富詞彙

Level 10-13

- 自信地與外籍人士以流利的英語作溝通
- 掌握進階程度書寫及理解能力，應付日常工作需要
- 懂得運用更複雜的英語表達意見和概念

Level 14-17

- 持續增加說話流暢度
- 透過進階練習，令寫作和閱讀能力更熟練及提升
- 能輕鬆地分辨出英式及美式英語的不同之處

Level 18-20

- 在書寫或會話方面均擁有極流利的英語技巧
- 能掌握更多高階的詞彙和表達方式
- 在社交及專業場合全面活用英語

Wall Street English Learning Method

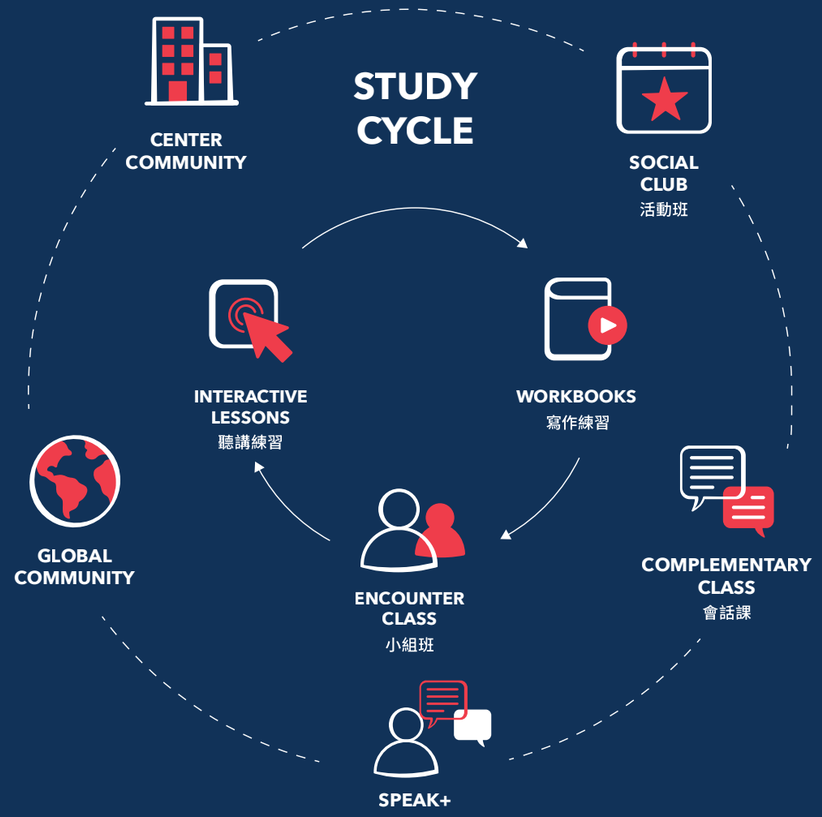

每月至少6-8節由資深導師面授課堂
大量不同主題的小班學習課堂可供預約

Multimedia Exercise
聽講練習

- 每節　1小時
- 堂數　每月6課
- 模式　24/7於線上學習

採用由語言學家計的自然漸進教學模式 (Natural Approach)，透過荷里活式教學影片練習聽、講、讀三個步驟。

Digital Workbooks / Student Workbooks
寫作練習

- 每節　30分鐘
- 堂數　每月6課
- 模式　24/7於線上學習

緊隨Multimedia Exercise 後的寫作練習，以輕鬆易明的方助你鞏固文法及詞彙運用。

Encounter Class
小組班

- 每節　55分鐘
- 堂數　每月2課
- 模式　最多4位相同程度的同學一起上實體課

以英語為母語的資深導師帶領，透過小班互動教學方式，靈活運用英語技巧，導師會為同學作出個人化分析及建議。

額外學習支援

Pre-Survival
初階預備課

- 每節　55-60分鐘
- 模式　迎新班前4節

Complementary Class
會話課

- 每節　55分鐘
- 堂數　每月2-4課
- 模式　最多8位相近程度的同學一起上實體課

額外的會話課堂，可為你提供充分的會話機會，讓你可以多加運用，掌握精通竅門，增強信心。

Social Club (QF)
活動班 (QF)

- 每節　55分鐘
- 堂數　每月4-5課
- 模式　14-30位相近程度的同學一起上實體課

學術及社交活動，包括各類型「全英語學習環境」的生活場景，學員在輕鬆氣氛互相交流，練習聽、講、讀、寫的技巧，使文法、用字、發音都有持續的進步。

Social Club
活動班

- 每節　55分鐘
- 堂數　每月1-2課
- 模式　14-30位相近程度的同學一起上實體課

學術及社交活動，包括各類型手作工作坊及派對等，學員在輕鬆氣氛互相交流，在「全英語學習環境」實踐，從實踐中提升英語，應對不同生活場景。

Speak+

- 每節　30分鐘
- 堂數　無限制
- 模式　24/7於線上練習

與外籍導師及最多3位外國同學一起練習會話，題材從生活出發。輕鬆練習，進步明顯。



Wall Street English 獨有教學模式

自然漸進教學法

就像我們幼年時學習母語一樣，首先從聽開始，然後學會講，進而開始讀，最後學會寫。語言學家認為學習外語也是一樣，所以Wall Street English 的英語學習同樣著重聽、講、讀、寫四大部分，助你自然漸進地掌握英語，讓你掌握英語就如同掌握母語一樣輕鬆容易。

多元教學法

傳統的英文學習就只著重從書本上學習，難免令人覺得沉悶。Wall Street English 的多元教學法揉合自學及專業導師指導，結合線上及實體課程，根據你的程度、時間表及學習速度而制定課程，選擇一個適合你生活模式的學習方法，資深英語導師全程指導及跟進你的學習進度，保證你的學習成效。

國際權威認證

EducationInvestor Asia Summit 2019

Wall Street English 榮獲年度最佳教育平台獎項

Wall Street English 榮獲 Education Investor Global Asia Summit 2019 頒發的年度。

資歷架構 Qualifications Framework

資歷架構質素保證

本校進階英文備試技巧證書 (Certificate in Advanced English Examination Preparation Skills) 之90小時課程及 Certificate in English Language Communication Skills (Elementary 至 Advanced) 課程已獲香港學術評審局認可，資歷級別載於《資歷名冊》上，課程質素獲得保證。

Certificate in Teaching English to Speakers of Other Languages
CELTA
TRINITY COLLEGE LONDON
Validated Course Provider 47984

TEFL/CELTA/TESOL 國際英語師資保證

本校全部老師為母語英語導師(Native English Teacher)，並均獲 TEFL (Teaching English as a Foreign Language)，CELTA (Certificate in teaching English to speakers of other languages) 或 TESOL (Teachers of English to Speakers of Other Languages) 之英語教學專業資格。

QUALITY SYSTEM CERTIFICATION
DNV·GL
ISO 9001:2015

ISO 9001 優質認證

作為全球最具規模的英語專科教育機構，Wall Street English 獨有的 MultiMethod 自然漸進教學法被公認為全球最現代化的教學模式，榮獲 ISO 9001:2015 優質認證，為全港唯一擁有ISO檢定的英文學校，質素傲視同群。

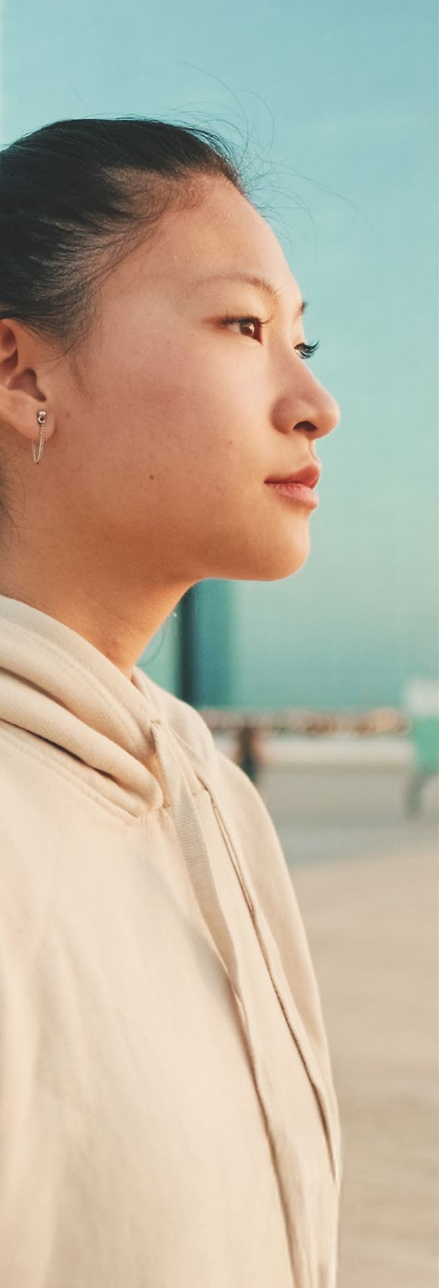

QF資歷架構認可

資歷架構 Qualifications Framework

Certificate in English Language Communication Skills (Elementary 至 Advanced) 課程已加入到持續進修基金可獲發還款項課程名單內，並在資歷架構下獲得認可（資歷架構第三級*），證明Wall Street English 的實用英語課程通過學術評審，其師資、課程內容及設計獲得質素保證。選擇Wall Street English 實用英語課程，令同學在短時間內取得明顯進步，不論為升學考試、事業發展、個人興趣等等，都可以輕鬆掌握英語技巧，打開溝通大門。

Certificate in English Language Communication Skills (Elementary)
資歷架構級別：1級
資歷名冊登記號碼：24/000696/L1
登記有效期：01/01/2025 - 31/12/2026
本課程 (Certificate in English Language Communication Skills (Elementary))
在資歷架構下獲得認可（資歷架構第一級）

Certificate in English Language Communication Skills (Pre-Intermediate)
資歷架構級別：2級
資歷名冊登記號碼：24/000697/L2
登記有效期：01/01/2025 - 31/12/2026
本課程 (Certificate in English Language Communication Skills (Pre-Intermediate))
在資歷架構下獲得認可（資歷架構第二級）

Certificate in English Language Communication Skills (Intermediate)
資歷架構級別：2級
資歷名冊登記號碼：24/000698/L2
登記有效期：01/01/2025 - 31/12/2026
本課程 (Certificate in English Language Communication Skills (Intermediate))
在資歷架構下獲得認可（資歷架構第二級）

Certificate in English Language Communication Skills (Advanced)
資歷架構級別：3級
資歷名冊登記號碼：24/000699/L3
登記有效期：01/01/2025 - 31/12/2026
本課程 (Certificate in English Language Communication Skills (Advanced))
在資歷架構下獲得認可（資歷架構第三級）

*達至Advanced 程度列為資歷架構第三級。

持續進修基金

持續進修基金 Continuing Education Fund

CEF 課程編號：38C143260
資歷名冊登記號碼：24/000696/L1
CEF 課程編號：38C143295
資歷名冊登記號碼：24/000697/L2
CEF 課程編號：38C143325
資歷名冊登記號碼：24/000698/L2
CEF 課程編號：38C143376
資歷名冊登記號碼：24/000699/L3

Wall Street English 英語學院 Certificate in English Language Communication Skills (Elementary to Advanced)* 獲資歷架 構認可，課程已加入持續進修基金 Continuing Education Fund (CEF) 可獲發還款項課程名單內；合資 格學員完成課程，並取得指定英語基準試的合格成績，可獲 CEF 發還資助最高上限 $25,000 的學費資助#。

可獲發還款項

由2022年8月1日起持續進修基金優化措施開始實施，資助上限由每人20,000港元增加至25,000元；首$10,000資助的比率為課程費用的80%，而次$15,000資 助的比率為課程費用的60%。

申領次數

基金帳戶不設有年期或申領次數限制，而且申請人的年齡並無上限，申請人可不限次數申領合共最多$25,000資助。

申領資格

學員需完成：達到 70% 或更高的出席率，完成5個checkpoint 和2個評估，總分達到70%或以上，報考指定基準試Versant (考試費為$780)，並取得指定或更高分數。

#基金優化措施適用於2022年8月1日或之後開課的課程及程度，申請人的申領發還款項金額，以持續進修基金辦事處提供的計算方法為準。

持續進修基金辦事處

地址：新界荃灣青山公路388號中國染廠大廈25樓07-11室
熱線：3142 2277

有關持續進修基金及基金優化措施的申請資格及其他詳情，請瀏覽網頁
https://www.wfsfaa.gov.hk/cef

聲明: 所有課程推廣優惠概不適用於持續進修基金課程的申請人

*Wall Street English 課程詳情: https://sholink.to/eecacbc1



Ko 管理人員

- 高學歷，畢業後一直從事管理工作，整體英文程度較高
- 與大部分香港人一樣，在英語會話及文法運用方面需要改善
- 最欣賞Wall Street English 有一套完整的學習系統及跟進制度
- 外籍老師的全英語教學及不同類型活動增加學習興趣
- 每月至少6-8小時於各種Social Club 及 Encounter Class
- 善用星期六日時間，兼顧學習和工作

進修英語後

"

獲得進升機會，更代表公司到海外參與大型型展覽。



Tony 中五學生

- 就讀名校，惟對英文欠缺自信
- 希望改善聽說能力、文法及生活用語的運用能力
- 嚮往英國文化渴求踏足英國機會
- 參與Wall Street English 和蘇格蘭舉辦的文化交流學習計劃
- 每月至少6-8小時於Social Club 及Encounter Class
- 善用平日晚間時間，每星期上兩課，預留時間予其他補習科目

進修英語後

"

被選作為代表於會議上以英文發言 。

- 計劃於半年後離港
- 期望於當地找到與香港相近的文職工作
- 自覺CV 欠競爭力，擁有多一份認證，覓得合適工作機會較高
- Wall Street English 的全英語學習環境，提早適應外國溝通模式

進修英語後

"

考獲7分，成功取得多家大企業面試機會，亦已找到合適文職工作。



Christy 海外發展

- 畢業後短暫從事文書工作，婚後成為全職家庭主婦
- 喜愛語文，但對英文欠缺自信，婚後環境所限，沒有太多機會聽 / 講英文
- 兩年前報讀Wall Street English 英語課程
- 於Wall Street English 學習期間幾乎每天下午都參與 Social Club 活動
- 彈性學習時間可以同時兼顧學習和家庭

進修英語後

"

現在可不靠字幕觀看英文電影 / 劇集，亦能輕鬆與外籍人士交談。



Mercy 家庭主婦



Allan 待業人士

- 公司業務受疫情拖累，架構重整下受影響
- 期望增強競爭力，開拓更多國際客源
- 申請持續進修基金，資助大部分費用
- 時間較充裕，幾乎每天都參與Social Club 活動

進修英語後

"

現在已覓得新工作與歐美客戶溝通。



銅鑼灣分校

銅鑼灣駱克道 463-483 號
銅鑼灣廣場第 2 期 18 樓
1802-1804 室

2575 1988
9435 3559

銅鑼灣站C出口
教育局註冊編號:568341



佐敦分校

佐敦彌敦道 233 號
佐敦壹 6 樓

2736 8556
9254 3612

佐敦站C1出口
教育局註冊編號:578363



荃灣分校

荃灣大河道 99 號
99 廣場 2 樓

2409 2822
5500 6236

荃灣站A1出口
荃灣西站D出口
教育局註冊編號:545384



觀塘分校

觀塘成業街 6 號
泓富廣場 19 樓
1906 -10 室

2688 0027
5572 1685

觀塘站B1出口
教育局註冊編號:551120



沙田分校

沙田鄉事會路 138 號
新城市中央廣場 1 座 11 樓
1113-1117 室

2688 0474
9856 2493

沙田站B出口
教育局註冊編號:562734



元朗分校

元朗青山公路 91-93 號
恒生元朗大廈 10 樓

2868 9010
6757 4097

元朗站B出口
輕鐵大棠路站
教育局註冊編號:613002

立即找到你的英語起點！

掃描此QR Code，進行免費快速測試。只需幾分鐘，即可獲得你的程度分析與個人化學習路徑建議。

2575 6888
9715 9814

wsehk | wse.hk | www.wallstreetenglish.edu.hk

GE_20261120